djursBO



55 Familieboliger
Købmandshaven 5-9,
8543 Hornslet

Udlejning: **djursBO**
Toftevej 2
8543 Hornslet

Tlf.: 70 27 06 10
Mail@djursbo.dk
www.djursbo.dk

Beliggenhedsplan

Alle boliger har et privat udeopholdsrum.
I stueplan findes dette i form af terrasser, på 1. Sal - 3. Sal i form af altaner.



Beliggenhedsplan
Mål - 1:500



Toftevej 2, 8543 Hornslet
Telefon: 70 27 06 10
E-mail: mail@djursbo.dk

djursBO

Etageplaner

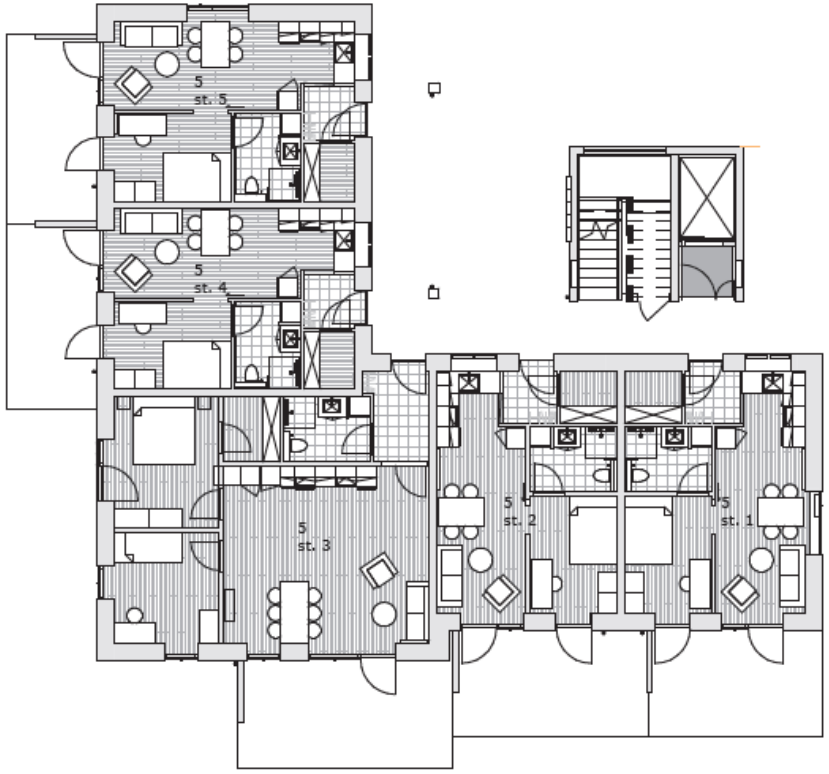

Købmandshaven 5 - Stueplan
Mål - 1:200

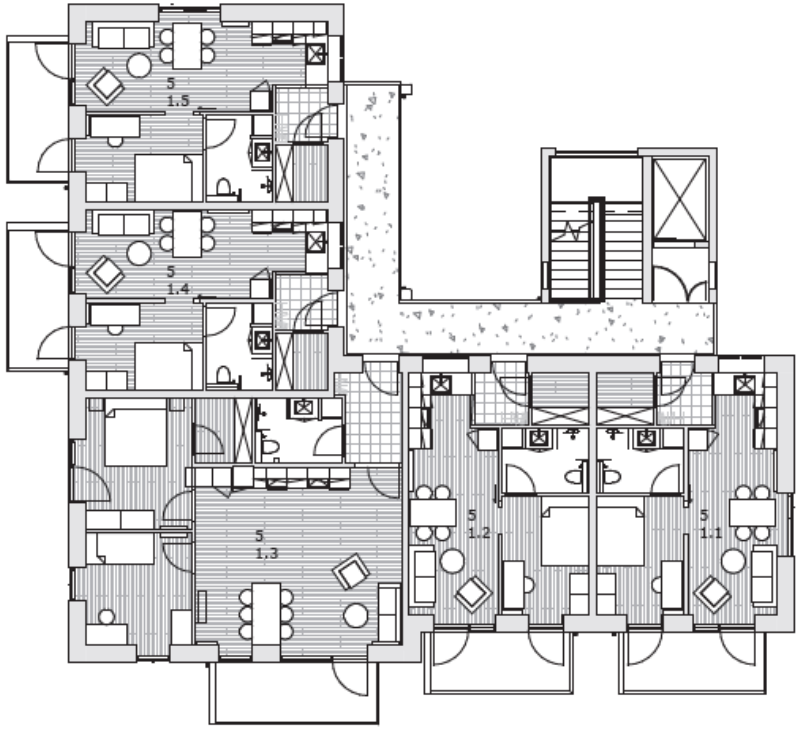

Købmandshaven 5 - 1., 2., 3. sal
Mål - 1:200

Boligerne udlejes umøblerede - de viste møbler er udelukkende som illustration.



Toftevej 2, 8543 Hornslet
Telefon: 70 27 06 10
E-mail: mail@djursbo.dk

djursBO

Lejlighedstype 1

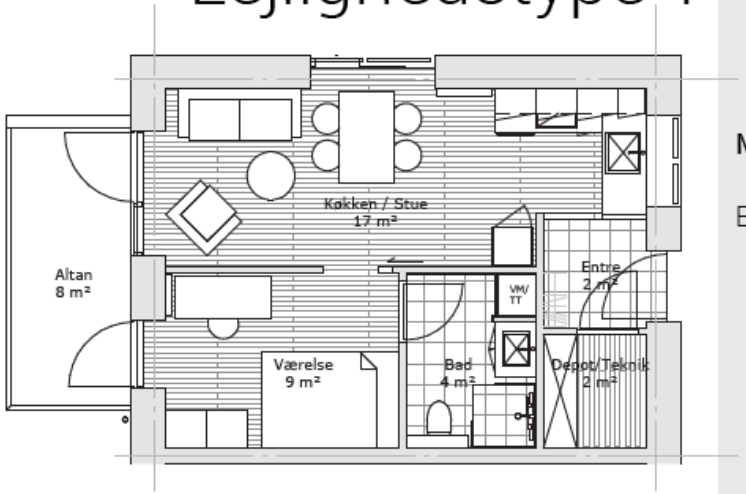

Lejlighedstype 1
Mål - 1:100

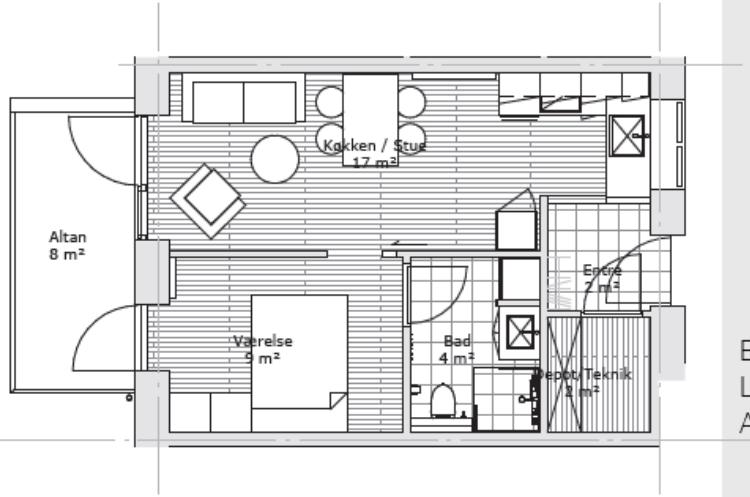

Lejlighedstype 1 - alternativ indretning
Mål - 1:100

Møbleringsplan lejlighed type 1

Beliggenhed:	Købmandshaven 5 st. 2, st. 4 1.2, 1.4, 2.2, 2.4 3.2, 3.4
	Købmandshaven 7 st. 2, st. 4 1.2, 1.4, 2.2, 2.4 3.2, 3.4
	Købmandshaven 9 st. 2, st. 4 1.2, 1.4, 2.2, 2.4
Bruttoareal:	52-53 m2 (inkl. trappeandel)
Lejlighedstype:	2-rums
Antal:	22 stk.

Møbleringsplan lejlighed type 1 - Gavllejlighed

Beliggenhed:	Købmandshaven 5 st. 1, st. 5 1.1, 1.5, 2.1, 2.5 3.1, 3.5
	Købmandshaven 7 st. 1, st. 5 1.1, 1.5, 2.1, 2.5 3.1, 3.5
	Købmandshaven 9 st. 1, st. 5 1.1, 1.5 2.1, 2.5
Bruttoareal:	55-56 m2 (inkl. trappeandel)
Lejlighedstype:	3-rums
Antal:	22 stk.

Lejlighedstype 2

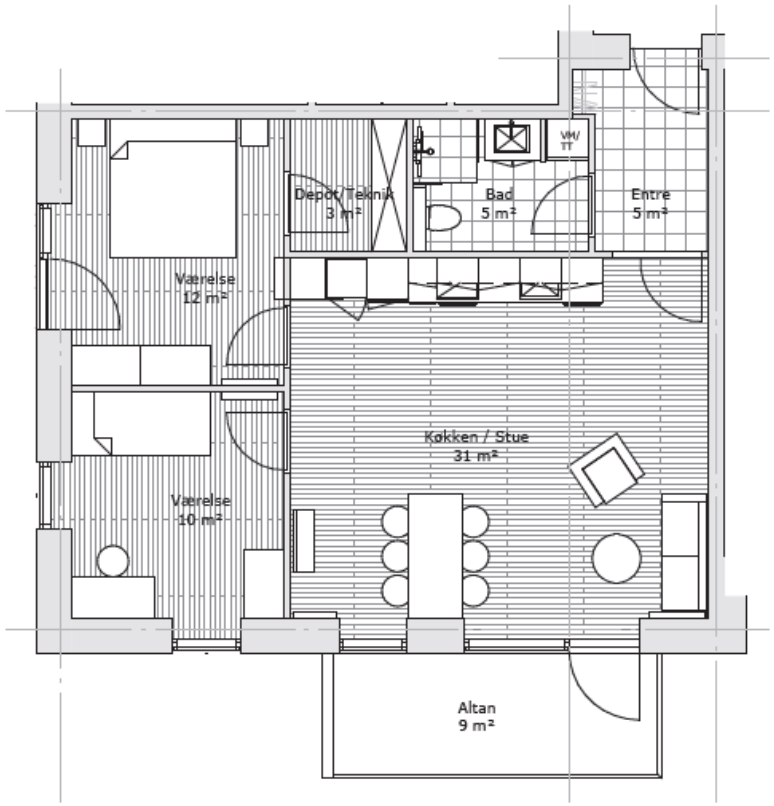

Lejlighedstype 2
Mål - 1:100

Møbleringsplan lejlighed type 2

Beliggenhed:	Købmandshaven 5 st. 3 1.3 2.3 3.3
	Købmandshaven 7 st. 3 1.3 2.3 3.3
	Købmandshaven 9 st. 3 1.3 2.3

Bruttoareal:	87-88 m2 (inkl. trappeandel)
Lejlighedstype:	3-rums
Antal:	11 stk.

Toftevej 2, 8543 Hornslet
Telefon: 70 27 06 10
E-mail: mail@djursbo.dk

djursBO

